ESPACE DES ARTS
Scène nationale Chalon-sur-Saône
PROGRAMME SAISON 2020 - 2021
THÉÂTRE | MUSIQUE | ARTS NUMÉRIQUES | DANSE | CIRQUE | CINÉMA

CAP SUR LA SAISON 2020-2021 !

POUR RÉSERVER VOS PLACES

BILLETTERIE :
- Sur espace-des-arts.com
- Au guichet de l'Espace des Arts
- Par téléphone au 03 85 42 52 12

L'accueil-billetterie est ouvert du mardi au samedi > 10h-13h / 14h30-18h30 et sur le lieu du spectacle une heure avant chaque représentation.

PLACES À L'UNITÉ :
- **Tarifs*** : de 7€ à 24€**
- **Tarifs multi - même jour** : 1 spectacle au tarif général, le 2e le même jour à 5€/10€*

* Détails sur espace-des-arts.com
** Supplément de 4€/billet : *La Vie de Galilée / Room with a view / Ballet de l'Opéra de Lyon / Orchestre de Radio France*

FORMULES D'ABONNEMENT :
- **4 spectacles** : 19€/spectacle
- **5 à 9 spectacles** : 17€/spectacle
- **10 spectacles et +** : 15€/spectacle
- **Groupe (6 personnes minimum) à partir de 5 spectacles identiques en dates et horaires** : 15€/spectacle

MA CARTE CHECK
Avec la Carte Check, les moins de 25 ans ont une nouvelle amie !
15€ la carte, 7€ par spectacle et 1 spectacle offert (sauf Hoshi)

POUR PLUS D'INFOS, RENDEZ-VOUS SUR ESPACE-DES-ARTS.COM
03 85 42 52 12 - billetterie@espace-des-arts.com - 5 bis avenue Nicéphore Niépce, 71100 Chalon-sur-Saône

VOTRE VENUE AU THÉÂTRE

POUR LES SPECTACLES :
- **Personnes en situation de handicap** : afin de vous accueillir dans les meilleures conditions, nous vous invitons à signaler votre handicap au moment de votre réservation. À l'Espace des Arts, l'accès au bâtiment s'effectue pour tous les publics, dont les personnes à mobilité réduite, par l'entrée située sur le parvis. Accès aménagés pour les personnes à mobilité réduite au Théâtre Piccolo.
- **Accès en salle** : à partir de l'heure indiquée sur le billet, la numérotation des places n'est plus garantie et nous nous réservons le droit de refuser l'accès en salle des retardataires sur certaines représentations, pour des motifs artistiques.
- **Info « âge »** : pour des raisons de compréhension et de concentration, l'âge indiqué pour les spectacles doit être respecté.

PENSEZ-Y :
- **Bar et petite restauration** : possibilité de boire un verre et satisfaire les petites faims avant et après chaque spectacle ! Pour dîner sur place, plus besoin d'attendre, réservez votre repas sur notre site web.
- **Covoiturage** : utilisez la plateforme gratuite disponible sur espace-des-arts.com.

UNE SAISON DE SPECTACLES... ET DE CINÉMA !

DU CINÉ POUR ENFANTS

Pendant les vacances de Toussaint, de Noël, d'hiver et de Pâques, des films sont programmés pour tous dès 3 ans.

Séances à l'Espace des Arts
Programme disponible un mois avant les projections.
Tarifs : de 3€ à 5,50€ la place.

Subventionné par : Le Grand Chalon Agglomération, Ministère de la Culture, Région Bourgogne Franche Comté, Saône-et-Loire Le Département

Partenaires médias : Télérama, 3 bourgogne franche-comté, le journal, Le Grand Chalon 360 fr, totem

Le Club des Mécènes : Arsians, Audition Conseil Belissent - Visual Optique Richard, Axa, Caisse d'Épargne Bourgogne Franche-Comté, CGlobal, Chalon'Énergie, C'PRO, DBTP, Deejo - Baladéo, Dodille Publicité, Eurovia, Fidal, Icom, Le Dracy - Hôtel et Spa, Morey Traiteur, Sochaleg - Six M Energie, Transports Becker, Vertech', Vignerons de Buxy, Vitteaut-Alberti, Voyages Girardot

Directeur de publication **Nicolas Royer** / Direction artistique **Denis Bretin** / Conception graphique et visuel de couverture **Éric de Berranger** / Photo de couverture : © **Veselin Malinov** | 500Px Plus | via Getty Images / Coordination **Aude Girod**, **Émilie Perricaudet** assistées d'**Alice Tremeau**, avec la participation de l'**équipe de l'Espace des Arts** / Rédactrices **Agnès Izrine** (danse), **Sophie Lesort** (théâtre, cirque, musique) / **L'Imprimeur Simon**, publié en juillet 2020

CIRQUE DÈS 8 ANS

ORAISON

CIE RASPOSO / MARIE MOLLIENS

Avec Robin Auneau, Zaza Kuik « Missy Messy », Marie Molliens, Françoise Pierret

Dernier spectacle de la Cie Rasposo, *Oraison* est un cirque beau et étrange où se côtoient lanceuse de couteaux et fil-de-fériste. Une célébration du cirque et des corps d'une grande intensité à ne pas manquer !

DU MER 23 SEP AU VEN 2 OCT À 20H, DIM 27 SEP À 17H (RELÂCHE LE SAM) / ⏱ 1H
THÉÂTRE DU PORT NORD - CHAPITEAU

CONCERTS - BAL

LA RENTRÉE QUAND MÊME !

En partenariat avec Le Conservatoire du Grand Chalon, LaPéniche, l'Abattoir, La Méandre, l'Arrosoir, Atelier Encrage, A Chalon Spectacles

Pour fêter la rentrée en beauté, les structures culturelles de Chalon s'associent et vous concoctent une soirée diablement festive avec, entre autres, *Mardi Gra Brass Band* et son étourdissant bal latino tendance New Orleans et le Petit Bal chalonnais où paso doble et biguines bigarrées vous feront vibrer et danser.

ANNULÉ

SAM 26 SEP DÈS 17H
THÉÂTRE DU PORT NORD GRATUIT

FOCUS OVAIRES ET CONTRE TOUS

TARIFS MULTI

Deux spectacles sur des parcours de femmes fortes, déterminées à exister !

THÉÂTRE

DÉSOBÉIR

CIE LES CAMBRIOLEURS / JULIE BERÈS

Avec Ava Baya, Lou-Adriana Bouziouane, Charmine Fariborzi, Séphora Pondi

Quatre comédiennes narrent avec fougue, humour et émotion les histoires de jeunes femmes issues de l'immigration. Elles se révoltent contre la soumission, les traditions, la religion et les volontés du père, afin de se construire et d'exister suivant leurs propres désirs.

JEU 8 ET VEN 9 OCT À 18H30 / ⏱ 1H15
ESPACE DES ARTS - PETIT ESPACE

THÉÂTRE

FÉMININES

CIE LA PART DES ANGES / PAULINE BUREAU

Avec Yann Burlot, Nicolas Chupin, Rébecca Finet, Sonia Floire, Léa Fouillet, Camille Garcia, Marie Nicolle, Louise Orry-Diquéro, Anthony Roullier, Catherine Vinatier

Une poignée de femmes vivent une aventure exceptionnelle. D'une kermesse à Reims en 1968 à la Coupe du Monde de football en 1978, elles ont écrit un épisode décisif de l'histoire du sport, totalement passé sous silence. Pauline Bureau signe une comédie jouissive et palpitante sur la 1re équipe de foot féminine.

JEU 8 ET VEN 9 OCT À 20H30 / ⏱ 2H
ESPACE DES ARTS - GRAND ESPACE

FOCUS JEUNE THÉÂTRE EUROPÉEN

TARIFS MULTI

En partenariat avec Le Jeune Théâtre National et Instant mix, l'Espace des Arts présente un temps fort autour de la création théâtrale plurilingue avec de jeunes artistes des quatre coins de l'Europe.

THÉÂTRE

LA LANGUE

CIE LES POURSUIVANTS / SIMON REMBADO

Avec Colleen Cameron, Loulou Hanssen, Virginia V. Hartmann, Kenza Lagnaoui, Seraina Leuenberger

À travers leurs expériences très personnelles, cinq comédien·ne·s d'origines différentes racontent ce que signifie être européen·ne aujourd'hui. Dans cette pièce, leurs témoignages, rêves et efforts communs pour parler français « comme il faut », font retentir les tensions de notre actualité.

VEN 16, SAM 17 OCT À 19H / ⏱ 1H15 ENV
ESPACE DES ARTS - ROTONDE

THÉÂTRE

THE SEVEN DAUGHTERS

COLLEEN CAMERON

Avec Carolina Amaral, Marial Bajma-Riva, Charlotte Driessler, Loulou Hanssen, Virginia V. Hartmann, Rebecca King, Rebekah Lumsden, Chloé-Ann Tylor

Huit comédiennes aux langages et aux styles différents se questionnent sur les relations entre les femmes de toutes générations et sur le rapport entre mère et fille. Ludique et multidisciplinaire, la pièce étudie ce qui unit leurs identités culturelles et leurs origines communes. Une idée peu banale !

VEN 16, SAM 17 OCT À 21H / ⏱ 1H15 ENV
ESPACE DES ARTS - PETIT ESPACE

THÉÂTRE DÈS 8 ANS

FRACASSE [CRÉATION]

D'APRÈS THÉOPHILE GAUTIER / JEAN-CHRISTOPHE HEMBERT

Avec David Ayala, Bruno Bayeux, Jean-Alexandre Blanchet, François Caron, Jacques Chambon, Caroline Cons, Thomas Cousseau, Aurélia Dury, Eddy Letexier, Véronique Sacri, Loïc Varraut

Humour, truculence et fantaisie dans cette flamboyante histoire de cape et d'épée qui se déroule dans un XVIIe siècle héroïque. Un super-héros et des personnages de commedia dell'arte empreints de bouffonnerie et de rêverie romantique interprétés, entre autres, par trois comédiens de la série *Kaamelott*.

JEU 22, VEN 23 À 20H ET SAM 24, DIM 25 OCT À 17H
⏱ 2H ENV
ESPACE DES ARTS - GRAND ESPACE

THÉÂTRE

LA VIE DE GALILÉE

BERTOLT BRECHT / CLAUDIA STAVISKY

Avec Philippe Torreton, Gabin Bastard, Frédéric Borie, Alexandre Carrière, Guy-Pierre Couleau, Matthias Distefano, Nanou Garcia, Michel Hermon, Benjamin Jungers, Martin Sève, Marie Torreton

En défendant la théorie de Copernic, Galilée s'attire les foudres des autorités religieuses et d'une partie de la communauté scientifique. Magistral et troublant de modernité, ce chef-d'œuvre traite du vertige dont est prise l'humanité lorsqu'elle doit faire face à l'anéantissement de tous ses repères.

REPORTÉ

LUN 28 ET MAR 29 DÉC À 18H
⏱ 2H35
ESPACE DES ARTS - GRAND ESPACE

FESTIVAL TRANSDANSES

DANCEFLOOR NUMÉRIQUE

I-DANCE

PIERRE GINER

I-Dance est une appli qui vous fait entrer dans la danse ! Venez vous faire scanner à l'Espace des Arts, puis créez et customisez votre avatar. Faites-le danser et générez la vidéo de vos prouesses. Rendez-vous le 4 juin pour *I-Dance Live*, où votre avatar se déhanchera à l'écran sur le dancefloor numérique, pendant que vous enflammerez le vrai dancefloor du Port Nord !

REPORTÉ

DU LUN 21 AU MER 30 DÉC - EN CONTINU
ESPACE DES ARTS GRATUIT

DANSE DÈS 6 ANS

KAMUYOT

OHAD NAHARIN / JOSETTE BAÏZ

Avec 13 danseur·se·s du groupe Grenade

Kamuyot est une pièce débordante de joie et d'énergie. La musique éclectique, issue de la pop japonaise, du reggae ou de séries TV, donne le ton : des séquences silencieuses alternent avec des phases explosives. Les danseur·se·s s'en donnent à cœur joie et vous proposent une expérience jubilatoire !

ANNULÉ

VEN 13 NOV À 19H
⏱ 50 MIN 7€ / 11€
ESPACE DES ARTS - GRAND ESPACE

CIRQUE – DANSE

NOTRE FORÊT [CRÉATION]

CARTE BLANCHE À JUSTINE BERTHILLOT

Membre du nouveau vivier d'artistes de l'Espace des Arts, Justine Berthillot a imaginé une performance-installation chorégraphique pour cette « carte blanche ». Dans *Notre forêt*, elle nous entraîne, via une expérience sensible et immersive, à l'intérieur d'une carte postale vivante et sonore.

DU MAR 17 AU SAM 21 NOV
25 MIN ENV GRATUIT
ESPACE DES ARTS – SALON PANORAMIQUE

DANSE – ÉLECTRO

BIEN PARADO [CRÉATION]

CIE FERNWEH – LA MÉANDRE / JANE FOURNIER / CÉDRIC FROIN

ANNULÉ

Bien Parado est né d'une double rencontre. Celle de la danseuse Jane Fournier avec le musicien Cédric Froin, tous deux installé·e·s à Chalon. Et celle de deux cultures : la sévillane, une danse populaire espagnole, et la techno. Une évidence, car toutes deux rassemblent le peuple et attisent la danse.

MAR 17 À 19H, MER 18 À 20H
ET JEU 19 NOV À 19H / 40 MIN ENV
ESPACE DES ARTS – STUDIO NOIR

DANSE – ÉLECTRO

ROOM WITH A VIEW

BALLET NATIONAL DE MARSEILLE / DIRECTION (LA)HORDE

Avec 15 danseur·se·s du Ballet national de Marseille

ANNULÉ

Pour sa toute première création à la tête du CCN Ballet national de Marseille, le collectif (LA)HORDE, s'est associé à Rone, enfant prodige de la scène électro. Ensemble, ils nous racontent, dans un spectacle d'une puissance sans pareil, la colère et l'espoir des générations actuelles confrontées à un désastre annoncé.

MAR 17 NOV À 20H / 1H10 ENV
ESPACE DES ARTS – GRAND ESPACE

DANSE – MUSIQUE

L'AMOUR SORCIER

CIE CHATHA / AÏCHA M'BAREK & HAFIZ DHAOU / JEAN-MARIE MACHADO

Avec 6 danseur·se·s et 11 musicien·ne·s
En coréalisation avec le Conservatoire du Grand Chalon

ANNULÉ

L'Amour sorcier est, à l'origine, une histoire de passion, de gitanes et de revenants aux accents andalous. Cette version complètement revisitée, offre une danse enflammée d'une authenticité et d'une densité inouïes, accompagnée par une chanteuse sublime et les accents jazz de Jean-Marie Machado et son orchestre Danzas.

JEU 19 NOV À 21H / 1H15 ENV
ESPACE DES ARTS – GRAND ESPACE

DANSE – ÉLECTRO

NARCOSE

CIE CHATHA / AÏCHA M'BAREK & HAFIZ DHAOU

Avec Stéphanie Pignion, Johanna Mandonnet Gregory Alliot / Musique live OGRA Haythem Achour

ANNULÉ

Narcose désigne l'ivresse des profondeurs. Mais pour Hafiz Dhaou et Aïcha M'Barek, c'est le déluge d'images et d'informations de notre monde qui nous mène à l'asphyxie. Dans un trio envoûtant, les danseurs sont la proie des rythmes électro vertigineux et trépidants que diffuse en direct OGRA Haythem Achour.

SAM 21 NOV À 19H / 1H
ESPACE DES ARTS – PETIT ESPACE

DANSE HIP-HOP – ÉLECTRO

QUEEN BLOOD

ALL 4 HOUSE / OUSMANE SY

Avec 7 danseuses de Paradox-sal

ANNULÉ

Ousmane Sy, référence internationale de la house dance, crée un ballet urbain dans lequel le « Corps de ballet » met en valeur les étoiles et la gestuelle personnelle de chacune (hip-hop, dancehall, locking, popping, krump). Un spectacle événement !

SAM 21 NOV À 21H / 1H
ESPACE DES ARTS – GRAND ESPACE

NO DANCE PARTY – RISK GRATUIT
SAM 21 NOV – ESPACE DES ARTS – ROTONDE

CONCERT – CHANSON

VIAN PAR DEBOUT SUR LE ZINC

En coréalisation avec LaPéniche

ANNULÉ

SAM 28 NOV À 17H ET 20H / 1H ENV
ESPACE DES ARTS – GRAND ESPACE

THÉÂTRE

DIMANCHE NAPALM

SÉBASTIEN DAVID / RENAUD DILIGENT

Avec Josée Drevon, Olivier Dutilloy, Jean-Frédéric Lemoues, Géraldine Pochon, Julie Teuf, Yitu Tchang

ANNULÉ

La pièce raconte l'histoire d'un jeune homme mutique, gréviste de la parole, revenu d'un échec dont on sait peu de choses à part ce traumatisme provoqué. Ce silence déclenche alors la parole et les confessions des membres de sa famille où, entre humour et drame, se déballent vies cachées et secrets enfouis.

MAR 1ER ET MER 2 DÉC À 20H / 1H30
ESPACE DES ARTS – PETIT ESPACE

DANSE

BALLET DE L'OPÉRA DE LYON

JIŘÍ KYLIÁN

ANNULÉ

Avec les danseur·se·s du Ballet de l'Opéra de Lyon

JEU 3 DÉC À 20H
1H40 ENTRACTES INCLUS
ESPACE DES ARTS – GRAND ESPACE

MUSIQUE

ORCHESTRE DIJON BOURGOGNE

LUDWIG VAN BEETHOVEN / ARVO PÄRT / FAZIL SAY

En coréalisation avec le Conservatoire du Grand Chalon

ANNULÉ

Humanismes d'Orient et d'Occident est le fil conducteur de l'Orchestre Dijon Bourgogne dirigé par Mathieu Herzog avec, en soliste, la violoncelliste Camille Thomas. Au programme, Beethoven avec la célèbre *5e Symphonie* ainsi que *Orient et Occident* d'Arvo Pärt et *Never Give Up* de Fazil Say.

SAM 5 DÉC À 17H / 1H
ESPACE DES ARTS – GRAND ESPACE

THÉÂTRE DÈS 9 ANS

J'AI TROP D'AMIS

DAVID LESCOT

Avec (en alternance) Suzanne Aubert, Charlotte Corman, Théodora Marcadé, Élise Marie, Caroline Menon-Bertheux, Camille Roy, Marion Verstraeten

REPORTÉ

Après *J'ai trop peur*, David Lescot raconte la suite des aventures du jeune héros qui rentre en 6e dans *J'ai trop d'amis*. Alors que ses craintes de l'été se sont évaporées, il se retrouve confronté à bien d'autres problèmes. Un univers impitoyable qui révèle avec humour, cruauté et piquant la vie des préados !

MAR 22 À 18H ET MER 23 DÉC À 14H30 ET 18H / 1H
ESPACE DES ARTS – PETIT ESPACE

MUSIQUE

KEREN ANN & QUATUOR DEBUSSY

En coréalisation avec le Conservatoire du Grand Chalon

REPORTÉ

Ce concert est un mariage intime qui allie la voix chaleureuse et les cordes de guitare de Keren Ann à la subtilité chambrique du Quatuor Debussy. Envoûtant !

LUN 21 DÉC À 19H / 1H40
ESPACE DES ARTS – GRAND ESPACE

CIRQUE 1 SOIRÉE, 2 SPECTACLES

SOUFFLE

L'ÉOLIENNE / FLORENCE CAILLON

Avec (en alternance) Julie Tavert, Lucille Chalopin

Souffle conjugue à merveille la danse et le cirque par le biais de sauts de haute voltige comparables à des figures aériennes. Cernée par un rond de lumière, l'interprète déploie jusqu'à l'épuisement une multitude de splendides circonvolutions. Un hymne étourdissant à la vie et au corps qui respire.

INSTANTE

CIE 7BIS / JUAN IGNACIO TULA

Avec sa roue Cyr, Juan Ignacio Tula compose de multiples combinaisons toutes aussi périlleuses pour l'artiste qu'étonnantes pour le spectateur. Grâce à ce cercle d'acier, les différentes impulsions et le contrepoids entre le métal et le corps de l'interprète font surgir un fascinant et hypnotique spectacle.

MER 16, JEU 17, VEN 18 À 20H
ET SAM 19 DÉC À 17H / ⏱ 30 + 25 MIN
ESPACE DES ARTS - PETIT ESPACE

THÉÂTRE

LA MOUETTE

ANTON TCHEKHOV / COLLECTIF MXM / CYRIL TESTE

Avec Vincent Berger, Olivia Corsini, Katia Ferreira, Mathias Labelle, Liza Lapert, Xavier Maly, Pierre Timaitre, Gérald Weingand

Au carrefour du théâtre et du cinéma, Cyril Teste explore l'amour fou d'un fils pour sa mère dans cette libre adaptation de *La Mouette* de Tchekhov. Les émotions et les énergies brutes sont mises en exergue dans un espace à la fois réel et fictionnel. Du grand art !

JEU 7, VEN 8 À 20H ET SAM 9 JAN 17H
⏱ 2H30 ENV
ESPACE DES ARTS - GRAND ESPACE

THÉÂTRE

QUE TOUT S'ENFLAMME, NOUS ATTENDRONS

IDEM COLLECTIF / ALINE REVIRIAUD

Avec Justine Bernachon, Julien Breda, Léa Perret, Touski, Gonzague Van Bervesselès

Des personnages en crise : un boucher plus tendre que sa fonction, un clown esseulé, un adolescent qui vend des chocolats pour son lycée, sa mère aide-ménagère et un chien nommé Las Vegas... Entre vision et réalisme, satire et absurdités, voilà un spectacle où ça chante, ça s'envole, ça boxe et ça beatbox !

MAR 12, MER 13 ET JEU 14 JAN À 20H
⏱ 1H50 ENV
ESPACE DES ARTS - PETIT ESPACE

MUSIQUE

SHUT UP'N SING YER ZAPPA

ORCHESTRE FRANCK TORTILLER

Avec 13 musiciens
En coréalisation avec le Conservatoire du Grand Chalon

L'orchestre Franck Tortiller rend hommage à Frank Zappa lors d'un concert qui permet de redécouvrir son style unique d'une musicalité et d'une actualité brûlante. Avec 13 musiciens la soirée prouve que « *La musique est la meilleure des choses* », comme l'affirmait Zappa.

VEN 15 JAN À 20H / ⏱ 1H30
ESPACE DES ARTS - GRAND ESPACE

DANSE HIP-HOP

BUTTERFLY

CIE S'POART / MICKAËL LE MER

Avec Noé Chapsal, Bruce Chiefare, Maxime Cozic, Wilfried Ebongue, Dylan Gangnant, Andréa Mondoloni, Naïma Souhaïr, Naoko Tozawa, Dara You

Le hip-hop de Mickaël Le Mer ose la sensualité dans les échanges d'énergie, les portés, les sauts, et les envolées. *Butterfly*, sa nouvelle création, est aérienne et fluide, un ballet éblouissant, où neuf danseur·se·s virevoltent avec l'élégance de papillons aussi fragiles qu'un souffle de soleil.

MER 20 JAN À 20H / ⏱ 1H
ESPACE DES ARTS - GRAND ESPACE

DANSE HIP-HOP - CONFÉRENCE

BREAKSTORY DÈS 7 ANS

UNE HISTOIRE EN MOUVEMENT DE LA DANSE HIP-HOP [CRÉATION]

OLIVIER LEFRANÇOIS

Avec Capraro, Dj Dan, Fleur Lafosse, Olivier Lefrançois, Malekinho, Yanis Sabane

Un spectacle participatif qui vous plongera au cœur du hip-hop, de son histoire, de ses valeurs universelles et de sa vitalité. Le chorégraphe-danseur Olivier Lefrançois présente cette culture sur scène, accompagné par 4 danseur·se·s et 1 DJ pour incarner son propos. Un témoignage vivant, vibrant et dansant !

JEU 21 JAN À 20H ET PENDANT
LES UTOPIKS, DIM 31 JAN À 17H
⏱ 45 MIN ENV
ESPACE DES ARTS - ROTONDE 7€ / 11€

DANSE HIP-HOP

MOTION (PASSAGE)

CIE ZAHRBAT / BRAHIM BOUCHELAGHEM

Avec Brahim Bouchelaghem, Kamil Bousselham, Mathéo Dubar, Emmy Herault, Abdelkrim Mustapha, Martin Lejeune, Admir Mirena, Tim Stevens, Sacha Vangrevelynghe

Dans *Motion (passage)*, Brahim Bouchelaghem énonce la grammaire et la syntaxe du hip-hop dans ce qu'elle a de plus spectaculaire et virtuose. Réunissant des champion·e·s de battle (dont un médaillé olympique) la pièce conjugue l'athlétique au poétique avec talent dans une ambiance très cinématographique.

VEN 22 JAN À 20H / ⏱ 1H15
ESPACE DES ARTS - GRAND ESPACE

FESTIVAL LES UTOPIKS

CONCERT

HOSHI

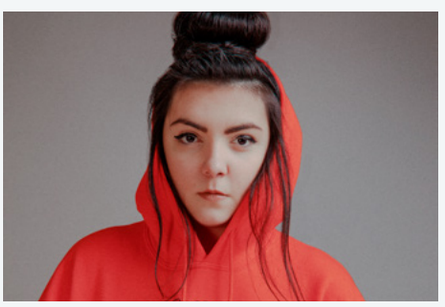

En coréalisation avec A Chalon Spectacles

VEN 29 JAN À 20H / ⏱ 1H30 ENV
THÉÂTRE DU PORT NORD

MAGIE NOUVELLE DÈS 5 ANS

GOUPIL ET KOSMAO

CIE MONSTRE(S) / ÉTIENNE SAGLIO

Avec Antoine Terrieux

Le grand magicien Kosmao s'évertue à réaliser des tours de magie malgré son assistant improvisé, l'adorable Goupil. À la fois très drôles et poétiques, les sketchs du duo s'enchaînent et basculent progressivement dans un univers de film d'animation. Un hommage à Tex Avery en « vrai » !

SAM 30 À 10H ET 15H, DIM 31 JAN À 15H
⏱ 25 MIN ENV
ESPACE DES ARTS - PETIT ESPACE

THÉÂTRE
ET EXPOSITION LUDIQUE DÈS 1 AN

TOUT EST CHAMBOULÉ + ANIMORAMA

CIE EN ATTENDANT... / JEAN-PHILIPPE NAAS

Avec Simon Dusart, Emmanuelle Veïn

Une exposition ludique + un spectacle, et vous voilà transporté·e·s dans l'univers graphique de

l'illustrateur Vincent Mathy. Jeux de construction, d'encastrement, animaux en bois et livres, avec *ANIMORAMA* le tout petit accompagné de l'adulte partent à l'aventure. Avec *Tout est chamboulé*, ils se font spectateur·rice·s.

**SAM 30 À 10H ET 16H30 ET DIM 31 JAN À 10H30 ET 16H30,
SAM 6 À 10H30, LUN 8 À 16H30 ET MAR 9 FÉV À 10H30 / ⏱ 25+30 MIN
ESPACE DES ARTS - SALLE DE MUSIQUE**

THÉÂTRE À JOUER PARTOUT **DÈS 8 ANS**

RENVERSANTE [CRÉATION]

FLORENCE HINCKEL / LÉNA BRÉBAN

Avec Léna Bréban et Antoine Prud'homme de la Boussinière

Dans le monde de Léa et Tom, le féminin l'emporte sur le masculin. Tous les lieux ont des noms de femmes célèbres et ce sont les hommes qui s'occupent des enfants. Pourtant, les jumeaux voient bien que quelque chose ne va pas... Avec humour et inventivité, ils se mettent à réfléchir sur les clichés de cette société.

**SAM 30 ET DIM 31 JAN À 16H,
LUN 8 À 10H ET 15H ET MAR 9 FÉV À 16H30
⏱ 35 MIN + 25 MIN DE RENCONTRE
ESPACE DES ARTS - SALLE DE CLASSE**

THÉÂTRE DE RÉCIT ET D'OBJETS **DÈS 9 ANS**

OH BOY !

MARIE-AUDE MURAIL / CATHERINE VERLAGUET / OLIVIER LETELLIER

Avec (en alternance) Lionel Erdogan, Guillaume Fafiotte, Lionel Lingelser

Avec humour, émotion et dérision, le comédien et manipulateur d'objets narre l'histoire de Bart qui découvre l'existence de deux demi-sœurs et d'un demi-frère dont il devra s'occuper. Le chamboulement de sa vie bien tranquille l'incite à réfléchir sur la normalité des choses et sur ses nouvelles responsabilités.

**SAM 30 JAN À 18H / ⏱ 1H
ESPACE DES ARTS - GRAND ESPACE**

CINÉ BRUNCH **DÈS 3 ANS**

Programmes de courts métrages et Brunch des Canailles

Le dimanche, c'est brunch en famille ! Avec des projections de courts métrages tendres et joyeux à voir tous ensemble avant ou après le régal des papilles, c'est un dimanche parfait qui se profile.
Brunch proposé par Marie-Claire et Julien Berger, chefs du restaurant Les Canailles, à partir d'un large choix de produits frais et gourmands.

**DIM 31 JAN DÈS 10H30
ESPACE DES ARTS**

DANSE, MARIONNETTE, MANIPULATION D'OBJETS **DÈS 6 ANS**

ALMATAHA

CIE ZAHRBAT / BRAHIM BOUCHELAGHEM / DENIS BONNETIER

Avec Moustapha Bellal, Sofiane Chalal, Alhouseyni N'Diaye
En coréalisation avec le Conservatoire du Grand Chalon

Almataha est un voyage initiatique destiné aux plus jeunes. Il prend la forme d'un parcours merveilleux en compagnie de marionnettes, dans un monde imaginaire où les objets s'animent. Aux détours d'une danse, ils suivent le chemin d'un labyrinthe poétique qui leur permet de se (re)trouver.

**MAR 2 FÉV À 19H / ⏱ 45 MIN ENV
CONSERVATOIRE DU GRAND CHALON - AUDITORIUM**

THÉÂTRE D'OBJETS SONORES CONNECTÉS **DÈS 3 ANS**

BLOCK

CIE LA BOÎTE À SEL / CÉLINE GARNAVAULT

D'un petit cube translucide qui émet un premier bip, une cheffe de chantier va, contre sa volonté, mettre en route 60 autres blocks dont les différents sons évoquent les bruits d'une rue, puis d'une ville pour finir par créer tout un univers. Un spectacle inédit de théâtre d'objets sonores connectés.

**MER 3 À 17H, SAM 6 À 15H ET LUN 8 FÉV À 10H ET 16H30 / ⏱ 40 MIN ENV
ESPACE DES ARTS - STUDIO NOIR**

THÉÂTRE DE RÉCIT - CIRQUE **DÈS 9 ANS**

LA NUIT OÙ LE JOUR S'EST LEVÉ

SYLVAIN LEVEY / MAGALI MOUGEL / CATHERINE VERLAGUET / OLIVIER LETELLIER

Avec Clément Bertani, Jonathan Salmon (en alternance), Jérôme Fauvel, Théo Touvet

Une aventure humaine intense dont l'action se situe au Brésil. Il y est question de destin, de courage, d'engagement et de l'amour d'une mère adoptive. Une magnifique leçon de vie qui se conjugue entre théâtre, musique et cirque. Ce brillant spectacle est à la fois simple et émouvant.

**MER 3 FÉV À 19H / ⏱ 1H
ESPACE DES ARTS - PETIT ESPACE**

THÉÂTRE DE RÉCIT **DÈS 15 ANS**

MAINTENANT QUE JE SAIS

CATHERINE VERLAGUET / OLIVIER LETELLIER

Avec (en alternance) Juliette Allain, Jeanne Favre

Un portrait de deux femmes engagées. Magda, une dissidente qui a entreprit un combat pour la liberté d'expression aux dépens de sa propre sécurité dans les années 60 en Amérique latine. Et Hélène, une journaliste et témoin de cette guerre froide dont l'objectif est de publier la réalité des faits.

**MER 3 À 20H ET SAM 6 FÉV À 15H
⏱ 50 MIN + 40 MIN DE RENCONTRE
ESPACE DES ARTS - SALLE DE CLASSE**

CINÉ-CONCERT VAGABOND **DÈS 1 AN**

AVION PAPIER

LA MÉANDRE / ARTHUR DELAVAL

À l'intérieur d'une caravane, des personnages se promènent sur un petit écran et déambulent dans tout l'espace. L'hôte du lieu leur donne vie en effectuant des bruitages avec des objets hétéroclites et en jouant une pléiade d'instruments différents. Un spectacle très créatif et absolument charmant !

**VEN 5 FÉV À 17H30, 18H, 18H30, 19H,
SAM 6, LUN 8 ET MAR 9 FÉV À 10H, 10H30, 11H, 15H, 15H30, 16H, 16H30
⏱ 20 MIN GRATUIT
ESPACE DES ARTS - PARVIS (CARAVANE)**

COMÉDIE MUSICALE SPATIALE **DÈS 8 ANS**

MARS-2037

NICOLAS DUCLOUX / PIERRE GUILLOIS

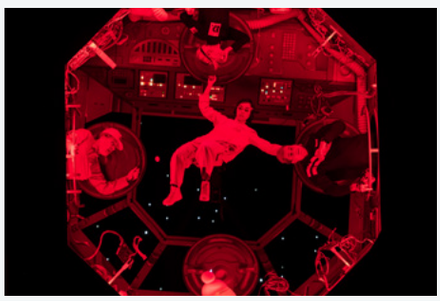

Avec 6 chanteur·se·s et 5 musicien·ne·s

En 2037, un milliardaire s'offre un voyage vers la planète Mars en compagnie de trois astronautes, une poule et un robot. Suspendu par la microgravité au milieu de la Voie lactée, l'équipage vit un rêve inouï bien que mis en péril par de multiples péripéties. Une fascinante comédie musicale spatiale !

**VEN 5 FÉV À 19H
⏱ 2H ENTRACTE INCLUS
ESPACE DES ARTS - GRAND ESPACE**

CINÉ-CONCERT DÈS 18 MOIS

PETITES BÊTISES

Programme de 5 courts métrages accompagnés par le Club des Chats

Quel plaisir de faire des bêtises ! Dans les flaques, sur la plage ou sur la neige, les animaux héros de ces films s'en donnent à cœur joie, accompagnés par les ritournelles joyeuses, faites de musiques et d'onomatopées du Club des Chats, duo pop et punk composé de Maïa Roger et Chevalier de Rinchy.

LUN 8 À 15H ET MAR 9 FÉV À 16H30
⏱ 30 MIN 3€ / 5,50€
ESPACE DES ARTS - PETIT ESPACE

THÉÂTRE DE RÉCIT - DANSE DÈS 8 ANS

UN FURIEUX DÉSIR DE BONHEUR

CATHERINE VERLAGUET / OLIVIER LETELLIER / SYLVÈRE LAMOTTE

Avec Julien Bouanich, Marie-Julie Debeaulieu, Geneviève De Kermabon, Jeanne Favre, Ninon Noiret, Jules Sadoughi, Mateo Thiollier-Serrano

C'est l'histoire de Léonie, ou de sa petite-fille, ou d'Éric, le prof de sport. Mais en réalité, il s'agit du désir et de sa transformation contagieuse en un bonheur partagé. La pièce est interprétée par sept artistes, danseur·se·s, comédien·ne·s et circassien·ne·s, qui mettent superbement en action la notion de la joie et de la liberté.

MAR 9 FÉV À 19H / ⏱ 1H
ESPACE DES ARTS - GRAND ESPACE

BOUM ÉLECTRO DÈS 8 ANS

PIXMIX KIDS

RISK PARTY

Une super boum participative pour plonger dans l'univers des musiques électroniques à travers la découverte de la house, la techno, la trance, le break beat et la bass music. Un amusant système de vote permet d'écouter tous les styles et de rythmer la fête par le jeu et la danse. Ambiance assurée !

MAR 9 FÉV À 20H / ⏱ 1H15 ENV GRATUIT
ESPACE DES ARTS - PETIT ESPACE

DANSE

AFTER

TATIANA JULIEN

Avec Mathieu Burner, Raphaëlle Delaunay, Sidonie Duret, Julien Gallée Ferré, Clémence Gaillard, Florent Hamon, Gurshad Shaheman, Simon Tanguy

Quelle serait la danse d'après ? Après l'effondrement, ou après ce que nous venons de vivre, quelle est notre capacité, en tant que chorégraphe(s) à répondre, à proposer une alternative, à créer une ouverture ? Tel est le questionnement qui préside à cet *AFTER* porté par Tatiana Julien.

MAR 23 FÉV À 20H / ⏱ 2H ENV
ESPACE DES ARTS - PETIT ESPACE

THÉÂTRE

ET LE CŒUR FUME ENCORE

CIE NOVA / ALICE CARRÉ / MARGAUX ESKENAZI

Avec Armelle Abibou, Loup Balthazar, Salif Cissé, Malek Lamraoui, Yannick Morzelle, Raphael Naasz, Eva Rami

Des résistances de l'Algérie coloniale à la France d'aujourd'hui, la pièce dessine un des visages de la nation française faite à jamais d'exils, de métissages, d'imaginaires et de violences inavouées. Entre rire et émotion, ce spectacle pose un nouveau regard sur notre présent.

JEU 25, VEN 26 À 20H ET SAM 27 FÉV À 17H / ⏱ 2H
ESPACE DES ARTS - PETIT ESPACE

MUSIQUE

YAEL NAIM

SAM 27 FÉV À 20H / ⏱ 1H20
ESPACE DES ARTS - GRAND ESPACE

FOCUS FORCES DE VIES INTÉRIEURES

TARIFS MULTI

Deux seuls en scène par des artistes talentueux qui vous transporteront dans des portraits de vie fantaisistes, forts et intimes.

THÉÂTRE

SALADE, TOMATE, OIGNONS
PORTRAIT D'AMAKOÉ DE SOUZA

JEAN-CHRISTOPHE FOLLY

Tout en maniant l'ironie, le comédien endosse à merveille le rôle de deux hommes et d'une femme rencontré·e·s dans un kebab. D'un portrait à l'autre, cette pièce fort bien écrite qui dessine l'humour, la solitude et la mélancolie, parle de ceux qui font le pari de ne pas se cacher derrière une apparence.

JEU 4 ET VEN 5 MARS À 18H30 / ⏱ 1H
ESPACE DES ARTS - STUDIO NOIR

FANTAISIE LYRIQUE

LE CORPS DES SONGES

NOSFELL

Nosfell est avant tout un célèbre chanteur de rock, intrigant et singulier, s'aventurant sur les sentiers world et pop, inventeur d'une langue imaginaire : le klokobetz. Mais ici, il est aussi danseur et chorégraphe. Navigant sur le territoire des songes, il fait surgir de son corps une animalité étrange et attachante.

JEU 4 ET VEN 5 MARS À 20H / ⏱ 1H10 ENV
ESPACE DES ARTS - PETIT ESPACE

THÉÂTRE

BONNET BLANC, BLANC BONNET [CRÉATION]

MANFRED KARGE / MATTHIAS LANGHOFF

Avec François Chattot, Emmanuelle Wion

À Mayence, Ella Gericke décide de prendre l'identité de son défunt mari afin de surmonter les difficultés économiques en pleine crise mondiale des années 30. Ella-Max (interprétée par François Chattot), arrive à vivre ainsi avec beaucoup d'audace, de finesse et d'esprit. Elle en paiera le prix lors d'un procès qui fera sensation.

SAM 6 À 17H, LUN 8, MAR 9, MER 10 ET JEU 11 MARS À 20H / ⏱ 1H30 ENV
THÉÂTRE PICCOLO

DANSE

AKZAK
L'IMPATIENCE D'UNE JEUNESSE RELIÉE

HÉLA FATTOUMI / ÉRIC LAMOUREUX

Avec 12 danseur·se·s et 1 percussionniste

Avec 12 danseur·se·s venu·e·s du Burkina Faso, de France, du Maroc ou de Tunisie, *AKZAK* raconte l'impatience de la jeunesse et la force du groupe. Sur une musique aux rythmes virtuoses, jouée en direct, leur danse électrique et syncopée nous entraîne dans une énergie collective. Leur solidarité réinvente l'être ensemble.

VEN 12 MARS À 20H / ⏱ 1H10
ESPACE DES ARTS - GRAND ESPACE

FESTIVAL CHEFS OP' EN LUMIÈRE #3

En partenariat avec
l'association Chefs Op' en Lumière

L'Espace des Arts s'associe à l'équipe du festival pour sa 3e édition. Un évènement entièrement consacré à l'image de film et notamment aux directeur·rice·s de la photographie, qui proposera des projections de films récents, films en avant-première, ciné-concerts, expos, tables rondes, master classes, etc. Programme détaillé du festival disponible en février 2021.

DU LUN 15 AU DIM 21 MARS

THÉÂTRE

TOUT MON AMOUR

LAURENT MAUVIGNIER / ARNAUD MEUNIER

Avec Anne Brochet, Romain Fauroux, Ambre Febvre, Philippe Torreton

Après dix ans d'absence dans une maison qui fut le théâtre d'événements tragiques, y reviennent un homme (Philippe Torreton) et sa femme (Anne Brochet). Lui vient enterrer son père. Le couple aimerait régler rapidement les affaires familiales, mais une série d'événements va néanmoins le retenir… Un polar théâtral.

JEU 25, VEN 26 À 20H ET SAM 27 MARS À 17H / ⏱ 1H45 ENV
ESPACE DES ARTS - GRAND ESPACE

DANSE HIP-HOP

MERÍDIO

CIE MEHDIA / MEHDI DIOURI

Avec Hilana Amachi Guaman, Elisavet Kanellaki, Juliette Lefauconnier, Eva Loizou, Martina Mattioli
En coréalisation avec le Conservatoire du Grand Chalon

Cinq femmes, une énergie folle, une technique d'enfer et un hip-hop qui mêle ses codes à ceux des traditions locales : *MeríDio*, qui signifie *partager* en grec, est une pièce qui rappelle que les femmes ont façonné le hip-hop. Mehdi Diouri célèbre leur créativité dans un mélange des styles détonnant.

MER 31 MARS À 19H / ⏱ 50 MIN
CONSERVATOIRE DU GRAND CHALON - AUDITORIUM

FOCUS « DANS QUEL MONDE VIVONS-NOUS ? »

TARIFS MULTI

Des artistes qui s'interrogent sur notre société actuelle et notre rapport à l'humanité et à l'état du monde.

EXPÉRIENCE IMMERSIVE EN RÉALITÉ VIRTUELLE

ÉDEN

COLLECTIF MxM / CYRIL TESTE / HUGO ARCIER

Muni de casque, chaque participant engendre, grâce au déplacement de son regard, des îlots de végétation brute avec ses sons et ses odeurs. Ce dispositif de réalité virtuelle se déploie telle une fascinante expérience immersive qui sublime le réel et active la prise de conscience émotionnelle de notre besoin de la Nature.

DU LUN 29 MARS AU DIM 11 AVR, EN CONTINU / ⏱ 12 MIN GRATUIT
ESPACE DES ARTS - STUDIO NOIR

THÉÂTRE

PETIT PAYSAN TUÉ

CIE CIPANGO / YEELEM JAPPAIN

Avec Clément Chebli, Étienne Durot, Julie Roux et la voix d'Helena Oliu Roux

D'après l'histoire vraie du destin tragique d'un jeune éleveur bio, Yeelem Jappain narre les énormes difficultés imposées par les normes industrielles. Entre documentaire et parenthèses imaginaires, cette pièce, émouvante et puissante, interroge le public sur la détresse du monde agricole.

JEU 1ER, VEN 2 À 20H ET SAM 3 AVR À 17H ⏱ 1H30 ENV
ESPACE DES ARTS - PETIT ESPACE

PERFORMANCE ÉLECTRO-POÉTIQUE

CIEL DE TRAÎNE

COLLECTIF MxM / NIHIL BORDURES / HUGO ARCIER

Un instantané de notre monde avec quelques pistes pour mieux l'appréhender et révéler nos émotions. Composée d'un film constitué d'un montage de textes projetés comme de véritables tableaux en mouvements 3D et d'une bande son originale, cette singulière performance électro poétique est fascinante.

VEN 2 ET SAM 3 AVR À 22H / ⏱ 1H
ESPACE DES ARTS - ROTONDE 7€ / 11€

MUSIQUE

EMILY LOIZEAU

En coréalisation avec le Conservatoire du Grand Chalon

SAM 3 AVR À 20H / ⏱ 1H20 ENV
ESPACE DES ARTS - GRAND ESPACE

DANSE

UTOPIA / LES SAUVAGES

DELAVALLET BIDIEFONO

Avec 9 danseur.se.s et 2 musiciens

Neuf danseur.se.s d'horizons différents débarquent sur le plateau, métamorphosé aussitôt en ville-monde, pour se croiser, se toiser, se jauger et s'apprivoiser. La farouche énergie de ces corps, galvanisés par la musique live de deux musiciens poly-instrumentistes, travailleront d'arrache-pied à se dégoter un espace commun…

MAR 6 AVR À 20H30 / ⏱ 1H10
DOLE - LA COMMANDERIE

Spectacle aux Scènes du Jura, Scène nat.
On vous emmène à Dole pour 4€ (aller-retour)

CIRQUE DÈS 6 ANS

MACHINE DE CIRQUE

MACHINE DE CIRQUE / VINCENT DUBÉ

Avec Raphaël Dubé, Guillaume Larouche, Elias Larsson, Frédéric Lebrasseur, Thibault Macé

Cinq gars se retrouvent seuls au monde après l'Apocalypse. Avec une imagination débordante pleine de délires et de fantaisies, ils rivalisent d'originalité pour conserver une parcelle d'humanité. Du trapèze au mât chinois, de l'acrobatie au jonglage, du monocycle à la serviette de bain… leurs numéros sont fascinants !

MER 7, JEU 8, VEN 9 À 20H ET SAM 10, DIM 11 AVR À 17H / ⏱ 1H30
ESPACE DES ARTS - GRAND ESPACE

DANSE AFRO URBAINE

RE:INCARNATION

QUDUS ONIKEKU

Avec Adila Omotosho, Ambrose Tjark, Angela Okolo, Bukunmi Olukitibi, Busayo Olowu, Faith Okoh, Joshua Gabriel, Obiajulu Sunday Ozegbe, Patience Ebute, Yemi Osokoya

Dix jeunes danseur·se·s de Lagos formé·e·s par le chorégraphe nigérian Qudus Onikeku se réapproprient le groove de Fela Kuti revisité par le dance hall, le hip-hop, et la funky house ! Avec une énergie inouïe, ils font renaître les luttes passées ou actuelles. Une vraie révolution musicale qui se répercute dans les corps.

MAR 4 MAI À 20H / ⏱ 1H15 ENV
ESPACE DES ARTS - GRAND ESPACE

MAGIE IMMERSIVE

QUE DU BONHEUR (AVEC VOS CAPTEURS)

CIE LE PHALÈNE / THIERRY COLLET / CÉDRIC ORAIN / MARC RIGAUD

C'est l'histoire d'un magicien qui se rend compte qu'aujourd'hui les machines font mieux son métier que lui. Pour réussir ses tours de

magie et en inventer de nouveaux, il n'a pas le choix et décide de fusionner avec elles. Et là, le résultat absolument spectaculaire va en époustoufler plus d'un !

MER 5, JEU 6 ET VEN 7 MAI À 20H
⏱ 1H / ESPACE DES ARTS - ROTONDE

MUSIQUE

ORCHESTRE PHILHARMONIQUE DE RADIO FRANCE

GUSTAV MAHLER / DIRECTION ALAN GILBERT

En coréalisation avec le Conservatoire du Grand Chalon

Sous la direction d'Alan Gilbert, l'Orchestre Philharmonique de Radio France joue la *5e Symphonie* de Mahler, rendue célèbre par le film *Mort à Venise*. Un concert exceptionnel avec l'une des symphonies les plus tempétueuses, sauvages et débordantes de surprises qu'ait écrites le compositeur.

JEU 13 MAI À 20H / ⏱ 1H10
ESPACE DES ARTS - GRAND ESPACE

CIRQUE - THÉÂTRE DÈS 8 ANS

MISTER TAMBOURINE MAN

CIE L'ENVERS DU DÉCOR / EUGÈNE DURIF / KARELLE PRUGNAUD

Avec Nikolaus Holz, Denis Lavant

Denis Lavant, homme orchestre et bonimenteur parle en errant dans la ville. Il croise le garçon de café qui écoute les peines et les joies des gens. L'un communique avec les mots, la musique, et l'autre (Nikolaus Holz) en jonglant avec ce qu'il trouve. Un numéro de clowns décalé où les arts se confondent.

VEN 14, SAM 15 À 20H ET DIM 16 MAI À 17H
⏱ 1H15 ENV
VALLÉE DES VAUX - SOUS CHAPITEAU

CIRQUE DÈS 8 ANS

MÖBIUS

CIE XY

Avec 19 circacien·ne·s

Möbius s'inspire des vols d'étourneaux, ce ballet de centaines d'oiseaux si bien réglé et si dense qu'il en éclipse le soleil l'espace d'un instant. Avec ce spectacle, la Cie XY explore toujours plus loin le langage acrobatique dans un mouvement continu à coup de portés, haute voltige et pirouettes. Un spectacle sublime et vertigineux !

MAR 18, MER 19 ET JEU 20 MAI À 20H
⏱ 1H05
ESPACE DES ARTS - GRAND ESPACE

THÉÂTRE

VEILLONS ET ARMONS-NOUS EN PENSÉE

JEAN-LOUIS HOURDIN

En coréalisation avec le Conservatoire du Grand Chalon

Parlerie gaie et sérieuse sur la poésie, la peinture, l'art et la politique avec la complicité de Jean-Luc Nancy, Bertolt Brecht, Bram Van Velde, Louis Aragon.

MER 19 MAI À 20H / ⏱ 1H20
THÉÂTRE PICCOLO 7€ / 11€

DANSE

SPECTACLE-ATELIER

Projet départemental de répertoire

Les élèves des Conservatoires de danse de Chalon et Mâcon se partagent le plateau et présentent le fruit de leur travail avec les danseur.se.s et chorégraphes du collectif (LA) HORDE et de Brahim Bouchelaghem de la Cie Zahrbat, dans le cadre de leur formation autour de la découverte du répertoire en danse contemporaine, classique ou hip-hop.

MER 26 MAI À 20H / ⏱ 1H15 ENV. 7€ / 11€
ESPACE DES ARTS - GRAND ESPACE

DANSE

EDA CHALON BATTLE #3 ET I-DANCE LIVE

Des équipes parmi les meilleures du moment seront présentes pour cette 3e édition du Battle international. Après BBoy Nasso et son crew Last Squad, devenu depuis champion du monde, qui seront les prochains vainqueurs ? En parallèle, votre avatar créé pendant le festival TransDanses se déhanchera à l'écran sur le dancefloor numérique pour *I-Dance Live* !

VEN 4 JUIN À 20H / ⏱ 2H30 ENV
THÉÂTRE DU PORT NORD 7€ / 11€

LES HAUTS DU PANIER

7€ / 11€

AU THÉÂTRE PICCOLO

Cette saison, l'Espace des Arts s'associe au Conservatoire du Grand Chalon et l'Espace Patrimoine de la Ville de Chalon-sur-Saône et vous propose une série de concerts et spectacles le dimanche matin, jour de marché, au Théâtre Piccolo !
En partenariat avec la Cave des Vignerons de Buxy.

THÉÂTRE

LA PETITE HISTOIRE

EUGÈNE DURIF / CIE THÉÂTRE À CRAN

Raconter l'amour impossible de Roméo et Juliette encore une fois ou naître encore pour mieux mourir.

DIM 15 NOV À 11H / ⏱ 1H15

CONCERT - MUSIQUE INDIENNE

RASA

À travers la sensibilité musicale de Nicolas Delaigue (sitar) et de Nihar Mehta (tablas), laissez-vous transporter en Inde lors d'un voyage musical intimiste et profond.

DIM 6 DÉC À 11H / ⏱ 1H10

CONCERT SCÉNARISÉ

VERS LA VIE NOUVELLE

ÉRIC PLANTÉ / PAULINE SCHNEIDER

La musique pour trompette et piano dialogue avec la littérature d'Eugène Ionesco.

DIM 17 JAN À 11H / ⏱ 1H10

CONCERT - MUSIQUE BAROQUE

LE GRAND TOUR

ENSEMBLE MASQUES / OLIVIER FORTIN, CLAVECIN ET DIRECTION

Entouré du talentueux comédien Julien Campani, l'ensemble Masques nous propose un « Grand Tour » dans l'Europe musicale du XVIIIe siècle.

DIM 14 MARS À 11H / ⏱ 1H10

SPECTACLE MUSICAL DÈS 6 ANS

TOUPET ET LE COLPORTEUR [CRÉATION]

LA TUILERIE / CIE XIX

Toupet, tel un gardien de phare, vit depuis des siècles sur un pylône perdu quelque part... L'irruption soudaine dans son monde d'un drôle de réparateur va le pousser à commettre un acte irréparable...

DIM 28 MARS À 11H / ⏱ 1H

CONCERT - MUSIQUE ANCIENNE

L'AMOUREUS TOURMENT

GUILLAUME DE MACHAUT
MARC MAUILLON / VIVABIANCALUNA
BIFFI / PIERRE HAMON

Vivez une expérience intérieure sur la magie du temps et sur le sentiment du sacré dans l'art poétique de l'amour courtois.

DIM 9 MAI À 11H / ⏱ 1H

VISITE COMMENTÉE DU THÉÂTRE PICCOLO À 9H45

Ouverte aux personnes ayant une place pour Le Haut du Panier du jour !
Renseignements et réservations : 03 85 93 15 98

Photos : *Féminines* © Pierre Grosbois / *Fracasse* © Loic Muzy / *La Vie de Galilée* © Simon Gosselin / *Room With a View* © Aude Arago / *L'Amour Sorcier* © Blandine Soulage / *Queen Blood* © Willow Evann / *Vian* © Pierrick Guidou / *Souffle* © Philippe Cibille / *Instante* ©Christophe Raynaud de Lage / *Que tout s'enflamme, nous attendrons* © Laure Villain / *Shut Up'n Sing Yer Zappa* © Laure Villain / Hoshi © Axel Vanhessche / *Tout est chamboulé + ANIMORAMA* © Roxane Gauthier / *Oh Boy !* © Christophe Raynaud de Lage / *Block* © Frédéric Desmesure / *La nuit où le jour s'est levé* © Christophe Raynaud de Lage / *Avion Papier* © Pierre Acobas / *MARS-2037* © Arnold Pöschl / *Un furieux désir de bonheur* © Christophe Raynaud de Lage / *Et le cœur fume encore* © Loic Nys / Yael Naim © Yael Naim / *Salade, tomate, oignons* © Virginie Meigné / *Le corps des songes* © Manu Wino / *AKZAK* © Laurent Philippe / *Éden* © Hugo Arcier / *Ciel de traîne* © David Bross / Emily Loizeau © Micky Clement / *Machine de cirque* © Loup-William Théberge / *Mister Tambourine Man* © Nigentz Gumuschian / *Möbius* © Pascale Cholette / *EDA chalon battle #3* © Julien Piffaut